

Dabei sein ...

... und Mitglied im Förderverein werden

Unabhängig Engagiert Gemeinnützig

Von Eltern und Lehrer/innen – für alle Kinder der MaLuKi

Der Förderverein macht's möglich und unterstützt z.B.:

- Verwaltung der Hausaufgabenhilfe
- Zuschuss zu Klassen- und Theaterfahrten
- Finanzierung neuer Bücher für die Schulbibliothek
- Anschaffung von Pausenspielzeug (Bälle usw.)
- Elterncafé am Tag der Einschulung und Verabschiedung der Viertklässler
- Finanzierung der Hochbeete
- Bläser AG (Unterstützung beim Instrumentenkauf)

Durch eine einfache Mitgliedschaft und geringen Mitgliedsbeitrag können Sie die Kinder unserer Schule unterstützen. Außerdem freuen wir uns über Geldspenden, Sachspenden und aktive Mitarbeit.

Mitglied werden und dabei sein:

Einfach Mitgliedsantrag auf der Rückseite ausfüllen und zurück an Klassenlehrer/in, Schulsekretariat oder Vorstand des Fördervereins.

Weitere Infos auf der Website der MaLuKi: www.maluki.org/elterninfo/förderverein/

Alle Mitgliedsbeiträge, Spenden und die Einnahmen unserer Schulfeste fließen zu 100% in die Schulprojekte.

Gemeinsam sind wir stark und können etwas bewegen.

Nur ca. 15 % der Eltern an unserer Schule sind Mitglied im Förderverein.

Wir meinen, da geht noch mehr! **Machen Sie mit.**

Kontakt:

Förderverein der Dr. Martin-Luther-King-Grundschule Bad Kreuznach e. V.

Richard-Wagner-Straße 39, 55543 Bad Kreuznach

E-Mail: foerdereverein@maluki.org

Vorstand:

Vorsitzender: Jens von Harder

Schatzmeisterin: Evgenija Adam

Schriftführerin: Eike Voß

Spendenkonto:

IBAN: DE76 5605 0180 1100 3549 17, BIC: MALADE51KRE, Sparkasse Rhein-Nahe

Förderverein

Dr. Martin - Luther - King - Grundschule

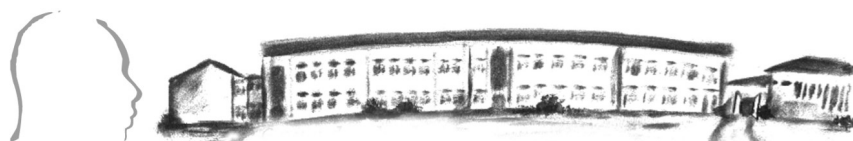

wir arbeiten am Traum

BEITRITTSERKLÄRUNG

Ich erkläre meinen Eintritt in den Förderverein der Dr. Martin-Luther-King-Grundschule Bad Kreuznach e.V. Der Mitgliedsbeitrag wird zum 01.04. jährlich per Lastschrift eingezogen und erstmalig innerhalb von 6 Wochen nach Eintritt.

Die Satzung und Beitragsordnung kann auf Wunsch per Email zur Verfügung gestellt werden.

Name Erziehungsberechtigte/r Vorname Straße

PLZ Wohnort Tel.-Nr. (freiwillig) Email-Adresse

Name des Kindes Vorname Klasse
(falls abweichend von oben)

Ort Datum Unterschrift

Bankverbindung des Vereins: IBAN: **DE76 5605 0180 1100 3549 17**, Sparkasse Rhein-Nahe,
BIC: MALADE51KRE

Gläubiger-Identifikationsnummer: DE27ZZZ00000425119

Mandatsreferenz (wird vom Verein eingetragen): _____

Mein freiwilliger Jahresbeitrag beträgt: _____ € (Mindestbeitrag: 24,00 €)

Ermächtigung zum Einzug von Forderungen durch das SEPA-Lastschriftmandat (erforderlich):

Hiermit ermächtige(n) ich (wir) Sie widerruflich, die von mir (uns) zu entrichtenden Zahlungen wegen

Mitgliedschaft im Förderverein der Dr. Martin-Luther-King-Grundschule e.V.

Richard Wagner Straße 39 - 55543 Bad Kreuznach

bei Fälligkeit zu Lasten meines (unseres) Girokontos durch Lastschrift einzuziehen:

IBAN: _____ BIC _____

Kreditinstitut _____

Wenn mein (unser) Konto die erforderliche Deckung nicht aufweist, besteht seitens des kontoführenden Kreditinstituts (s.o.) keine Verpflichtung zur Einlösung.

Name, Vorname Kontoinhaber (falls abweichend von oben)

Ort, Datum Unterschrift (en)

